

*** - ESQUADRIAS - JANELAS**

No.	DESCRIÇÃO	Tipo	Largura	Altura	Quantidade
J01	JANELA BASCULANTE	0,60X0,50	0,6	0,5	4
J02	JANELA COM ESQUADRIA MAXIM-AR - 2 FOLHAS	1,20 x 60	1,2	0,6	1
J03	Janela de Vidro Temperado - 4 folhas (v03)	1,70 x 2,8	2,8	1,7	2
J04	Janela de Vidro Temperado - 4 folhas (v03)	1,30 x 2,50	2,5	1,3	1
J05	Janela de Vidro Temperado - 4 folhas (v03)	1,70 x 2,00	2	1,7	1
J06	Janela de Vidro Temperado - 4 folhas (v03)	1,30 x 2,00	2	1,3	13

*** - ESQUADRIAS - PORTAS**

No.	DESCRIÇÃO	Tipo	Largura	Altura	Quantidade
P01	Aluminium Door, single, glass	Left hinged			2
P03	M. Porta-De. Correr-Formado-Porta_Lisa	PORTA DE CORRER - 80	0,8	2,1	1
P04	Porta De Madeira Frizzatta Mod 1 1 Folha	70 X 210	0,7	2,1	6
P05	Porta De Madeira Frizzatta Mod 2 1 Folha	90 X 210	0,9	2,1	21

09_Quadro de Áreas - Internas

NOME	NÍVEL	ÁREA	PERÍMETRO
AUDITÓRIO	TÉRREO	158,875 m ²	52,79
COPA	TÉRREO	8,085 m ²	11,9
CORREDOR	TÉRREO	48,405 m ²	38,13
CORREDOR 02	TÉRREO	53,870 m ²	59,61
DEPOSITO	TÉRREO	48,436 m ²	30,98
MATERIAL ESCOLAR	TÉRREO	48,436 m ²	30,98
DEPOSITO MERENDA	TÉRREO	63,075 m ²	37,76
DIVISÃO ALIMENTAÇÃO ESCOLAR	TÉRREO	12,888 m ²	14,33
DIVISÃO PEDAGÓGICA	TÉRREO	10,764 m ²	13,31
DML	TÉRREO	6,989 m ²	11,88
ELEVADOR	TÉRREO	2,655 m ²	6,54
MANUTENÇÃO	TÉRREO	14,365 m ²	16,79
MANUTENÇÃO	TÉRREO	10,280 m ²	13,06
RECEPÇÃO	TÉRREO	12,630 m ²	14,26
SALA REUNIÃO	TÉRREO	10,764 m ²	13,31
WC FEM	TÉRREO	11,958 m ²	16,51
WC MASC	TÉRREO	12,007 m ²	20,92
CORDENADORIA EDUCAÇÃO	1º PAVIMENTO	13,879 m ²	14,96
CORDENADORIA PEDAGÓGICA ZU	1º PAVIMENTO	16,939 m ²	16,55
DOCUMENTAÇÃO ESCOLAR	1º PAVIMENTO	17,160 m ²	19,1
ELEVADOR	1º PAVIMENTO	2,685 m ²	6,58
FINANÇAS	1º PAVIMENTO	17,518 m ²	16,8
GABINET	1º PAVIMENTO	20,797 m ²	19,3
HALL	1º PAVIMENTO	69,685 m ²	57,82
LICITAÇÃO	1º PAVIMENTO	17,710 m ²	16,9
PROGRAMAS	1º PAVIMENTO	16,204 m ²	16,15
PSICOLOGIA	1º PAVIMENTO	15,950 m ²	16,48
REUNIÃO	1º PAVIMENTO	24,150 m ²	19,7
RH	1º PAVIMENTO	21,892 m ²	19,4
WC	1º PAVIMENTO	2,378 m ²	6,18
WC	1º PAVIMENTO	2,378 m ²	6,18

1 **PLANTA BAIXA TÉRREO**
ESCALA -1 : 75

2 **PLANTA LAYOUT TÉRREO**
ESCALA -1 : 75



PREFEITURA DE BRASIL NOVO
UNIÃO, FORÇA E TRABALHO

RESP. TÉCNICO
CLEIVISON BIANCHI NOLASCO
ARQUITETO & URBANISTA
CAU Nº A217225-9

OBRA: Secretaria Municipal de Educação - SEMED

ENDEREÇO: RUA 28 DE ABRIL

CLIENTE: Secretaria Municipal de Educação - SEMED

ÁREA CONSTRUIDA: 0001

ÁREA DO TERRENO:

ARQ. 01/06

PROJETO: ARQUITETÔNICO

DESENHO: INDICADO

ESCALA: INDICADA

DATA:

REVISÃO:

DESENHO PROJETO: CLEIVISON

CPF: 17.890.824/0001-87

Direitos Autorais Reservados. Lei Nº 5194/06

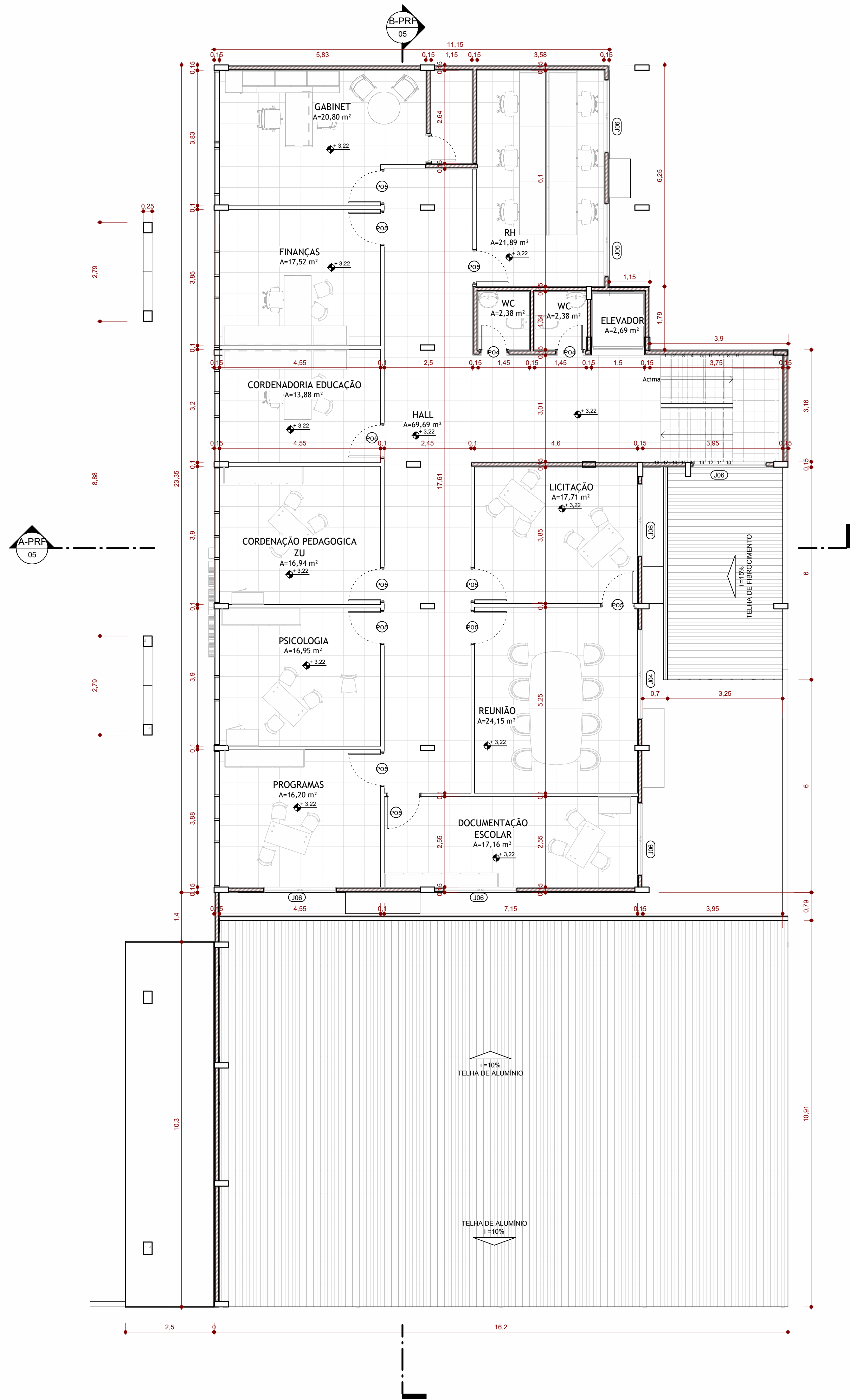

3 **PLANTA BAIXA 1º PAVIMENTO**
ESCALA -1 : 75

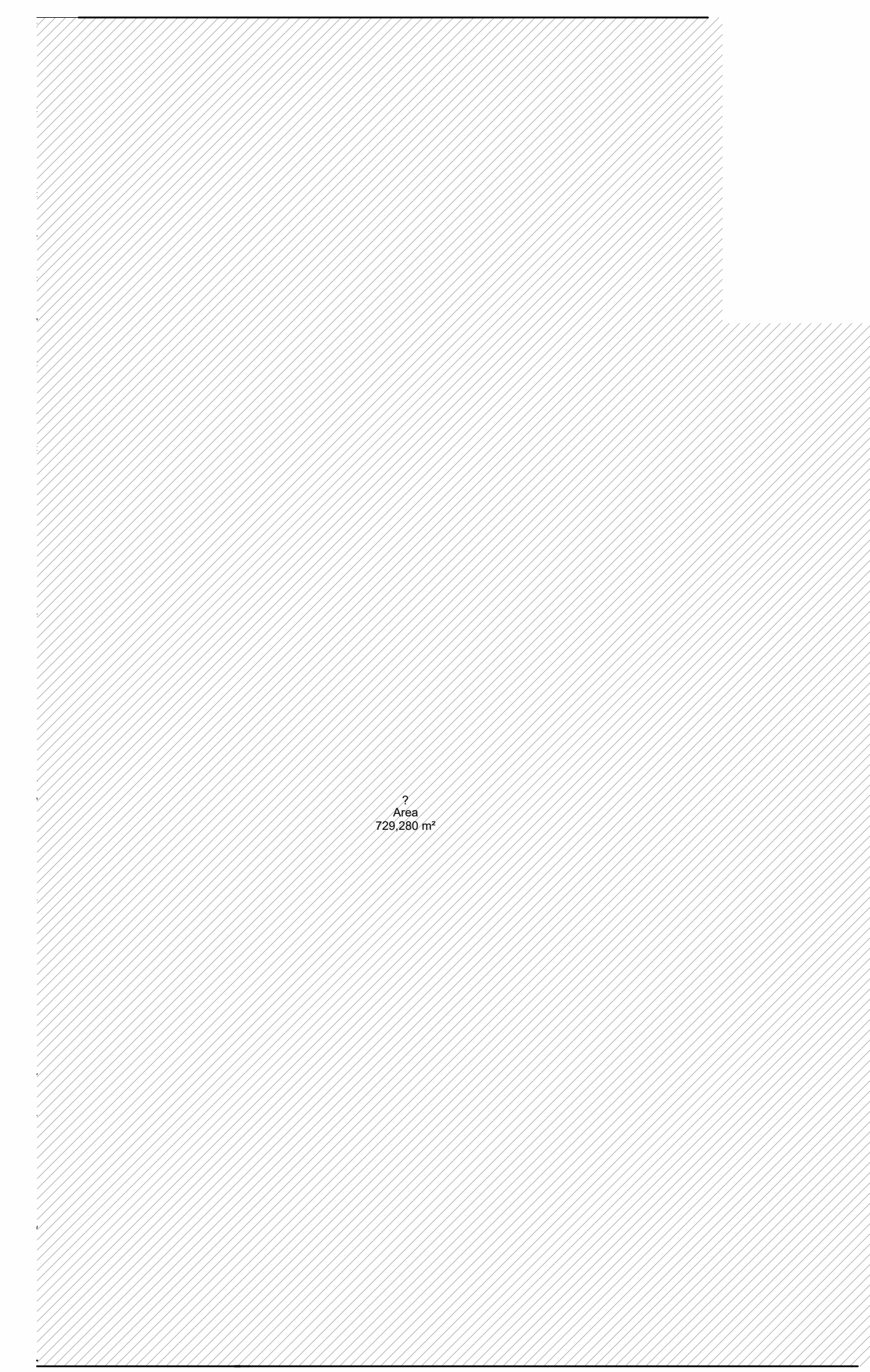

4 **ÁREA DO TERRENO**
ESCALA -1 : 125

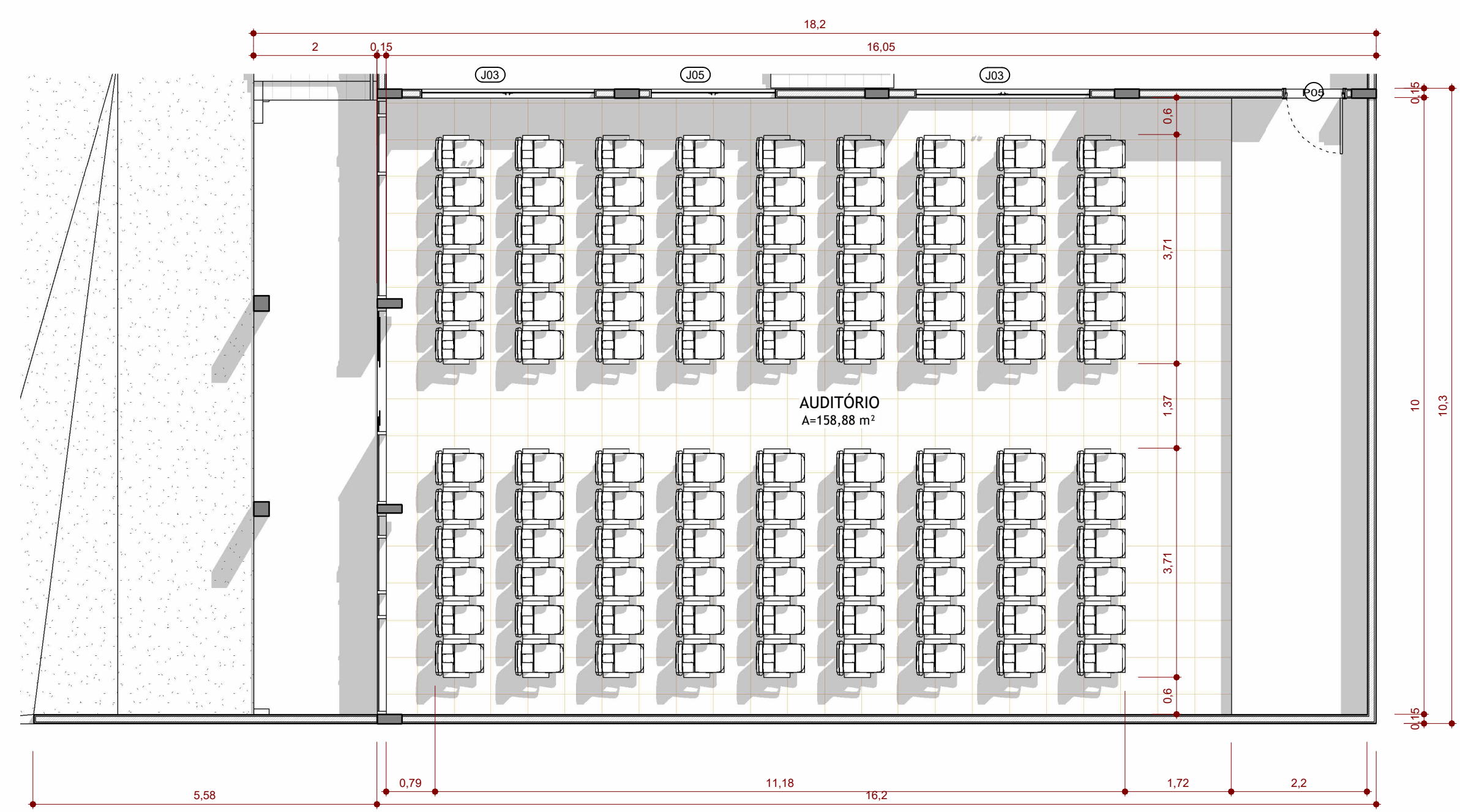

5 **PLANTA BAIXA AUDITÓRIO**
ESCALA -1 : 75

 PREFEITURA DE BRASIL NOVO UNIÃO, FORÇA E TRABALHO	OBRA: Secretaria Municipal de Educação - SEMED	
	ENDEREÇO: RUA 28 DE ABRIL	
	CLIENTE: Secretaria Municipal de Educação - SEMED	CPF: 17.890.824/0001-87
	ÁREA CONSTRUIDA: 0001	
RESP. TÉCNICO: CLEIVISON BIANCHI NOLASCO ARQUITETO & URBANISTA CAU Nº A217225-9	PROJETO: ARQUITETÔNICO DATA: INDICADA	ESCALA: INDICADA
ARQ. 02/06	DESENHO: INDICADO	REVISÃO: DESENV. PROJETO: CLEIVISON

Direitos Autorais Reservados. Lei Nº 5104/06

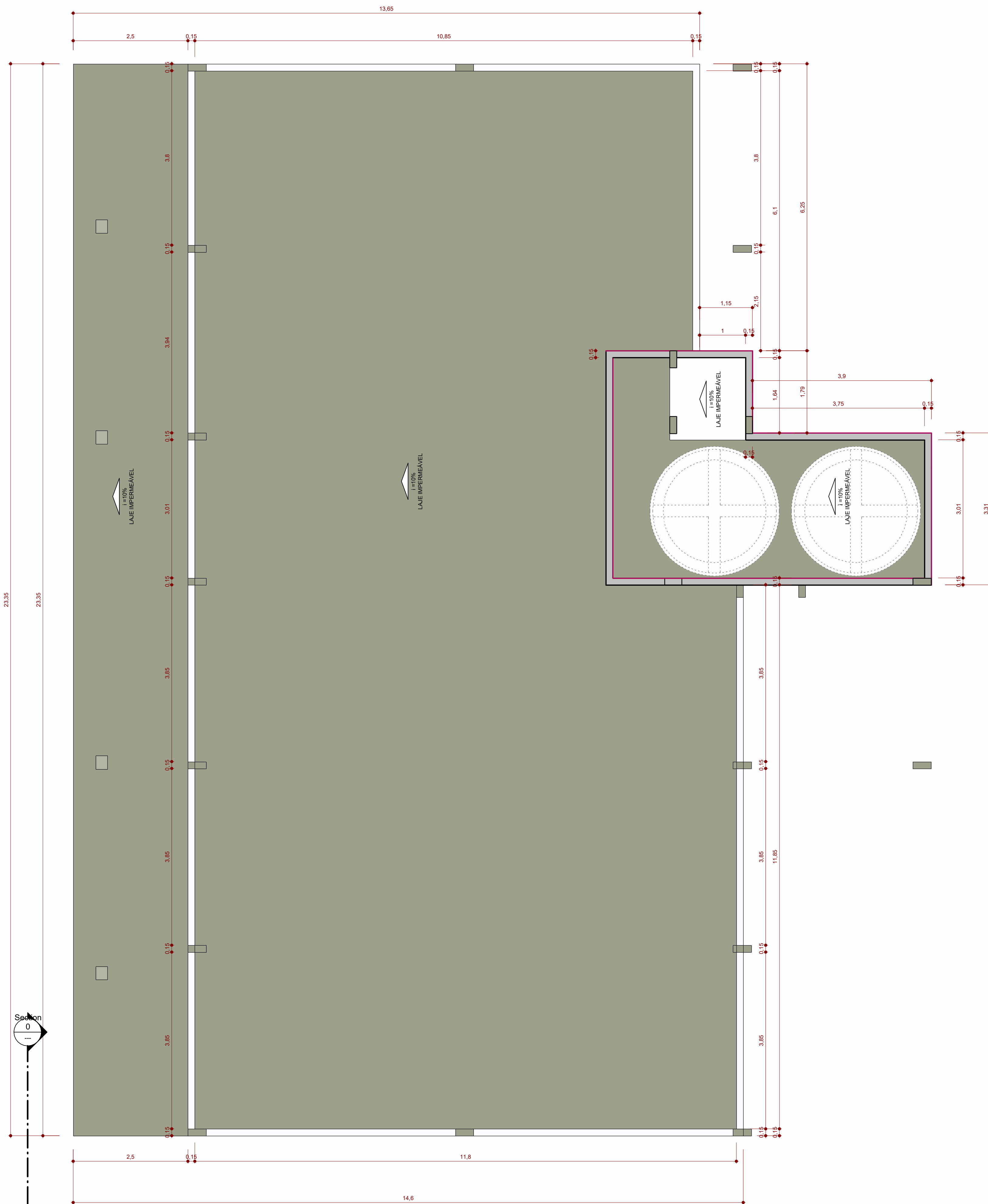

6 COBERTURA
ESCALA - 1 : 50

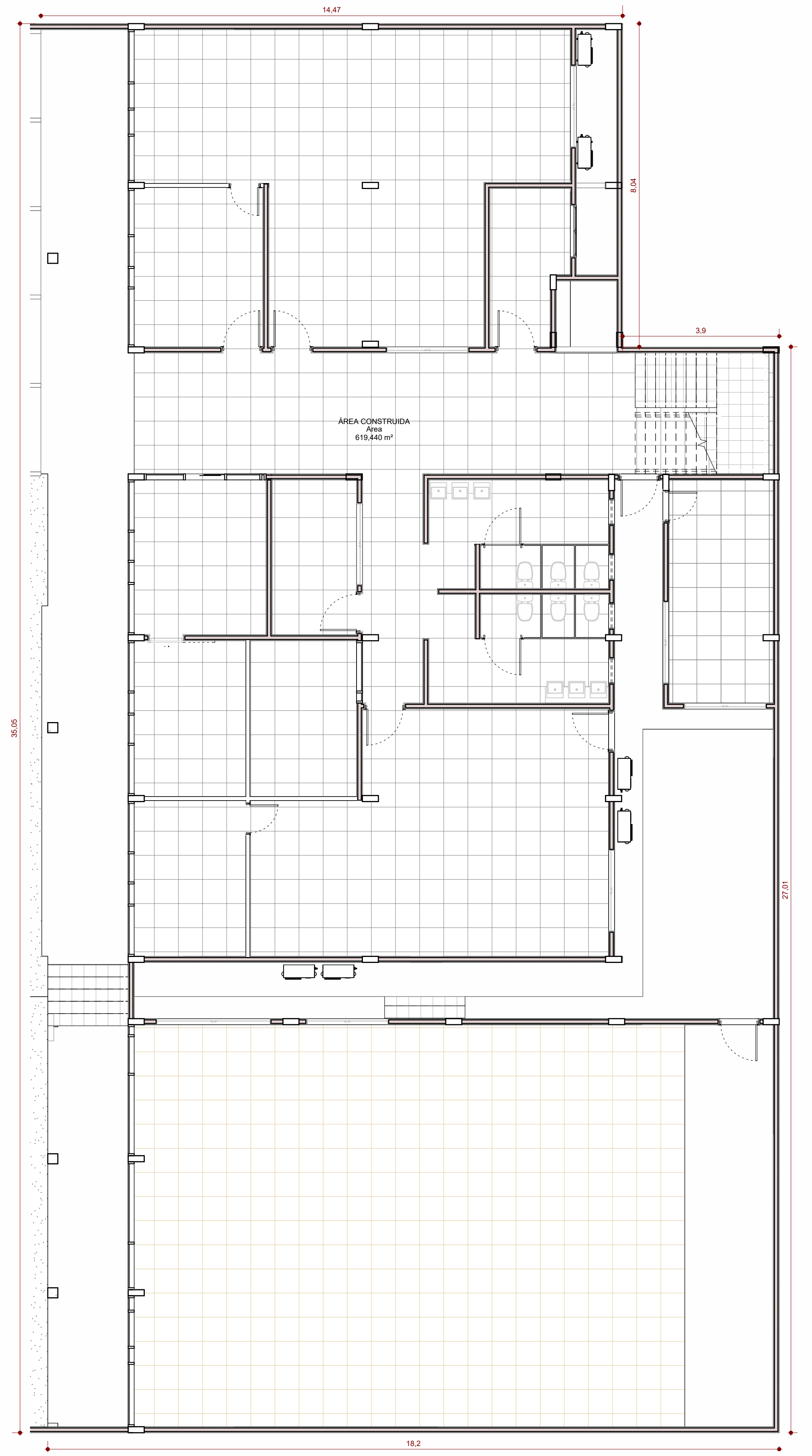

7 PLANTA DE ÁREA CONSTRUÍDA
ESCALA - 1 : 75

 PREFEITURA DE BRASIL NOVO UNIÃO, FORÇA E TRABALHO	OBRA: Secretaria Municipal de Educação - SEMED		ESCALA: INDICADA
	ENDEREÇO: RUA 28 DE ABRIL		DATA:
RESP. TÉCNICO: CLEIVISON BIANCHI NOLASCO ARQUITETO & URBANISTA CAU Nº A2.17225-9	PROJETO: ARQUITETÔNICO DESENHO: INDICADO	CLIENTE: Secretaria Municipal de Educação - SEMED CPF:	REVISÃO: DESENHO: PROJETO: CLEIVISON
ÁREA CONSTRUÍDA:		ÁREA DO TERRENO:	
ARQ. 03/06			

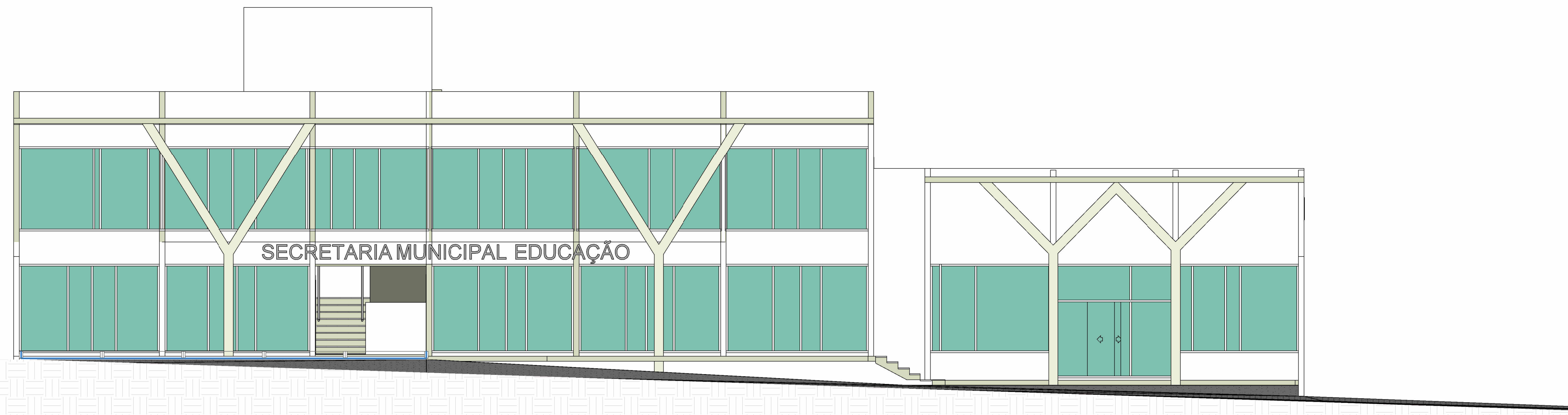

8 **FACHADA FRONTAL**
ESCALA -1 : 75

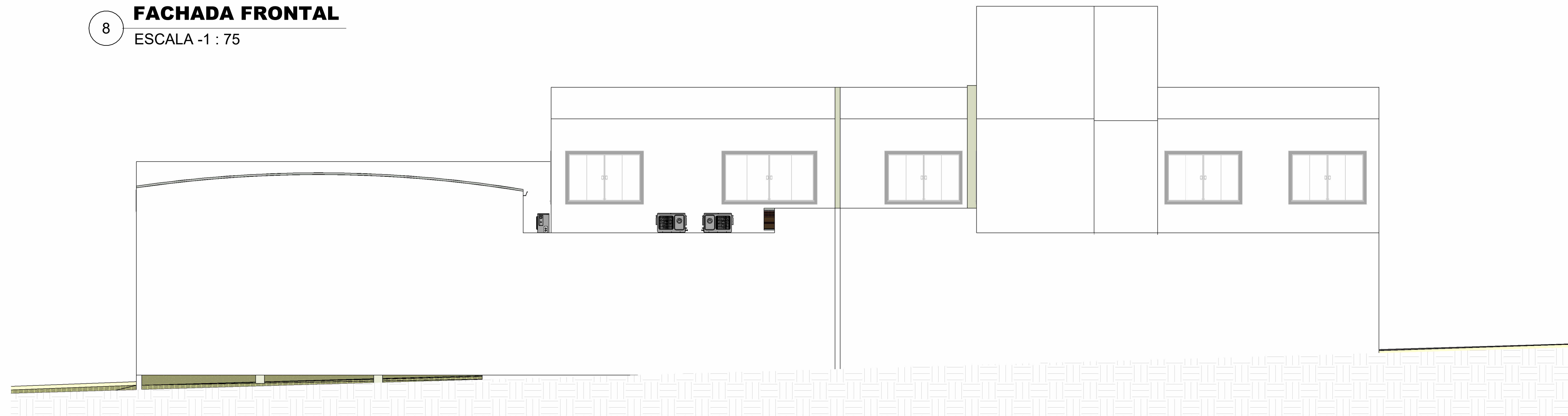

9 **FACHADA POSTERIOR**
ESCALA -1 : 75

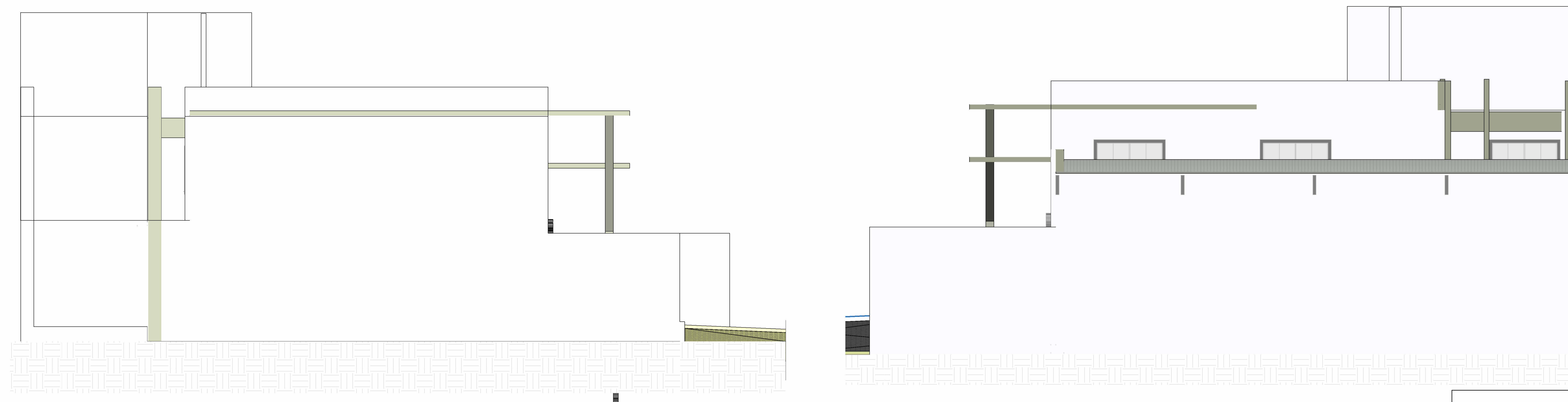

10 **FACHADA LATERAL ESQUERDA**
ESCALA -1 : 75

11 **FACHADA LATERAL DIREITA**
ESCALA -1 : 75

<p>RES.P. TÉCNICO CLEIVISON BIANCHI NOLASCO ARQUITETO & URBANISTA CAU Nº A217225-9</p>	OBRA: Secretaria Municipal de Educação - SEMED	
	ENDEREÇO: RUA 28 DE ABRIL	
	CLIENTE: Secretaria Municipal de Educação - SEMED	CPF: 17.890.824/0001-87
	ÁREA CONSTRUIDA: 0001 ÁREA DO TERRENO:	
ARQ. DESENHO: 04/06	PROJETO: ARQUITETÔNICO INDICADO	
	ESCALA: INDICADA DATA: REVISÃO: DESENHO: PROJETO: CLEIVISON	

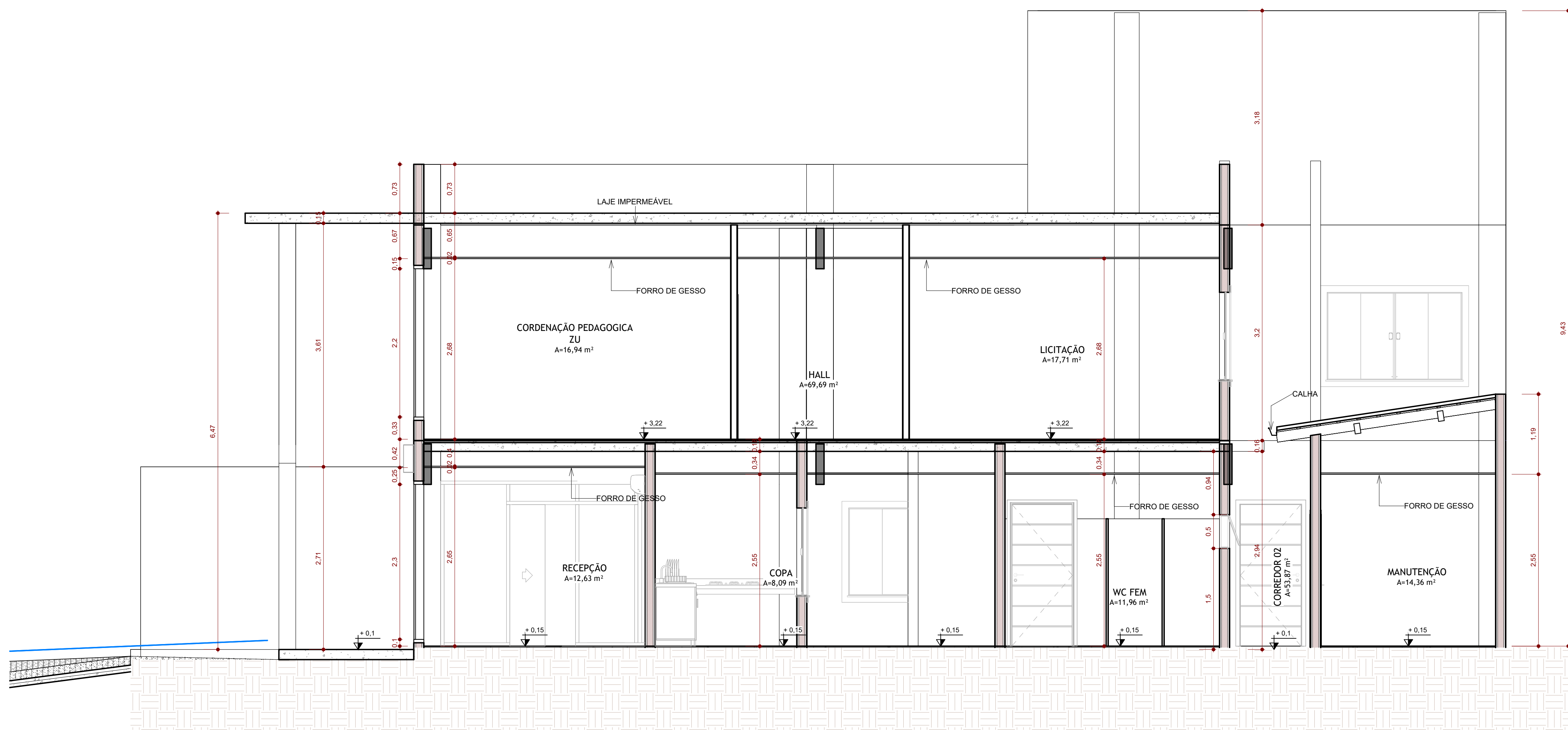

12 **CORTE A**
ESCALA - 1 : 40

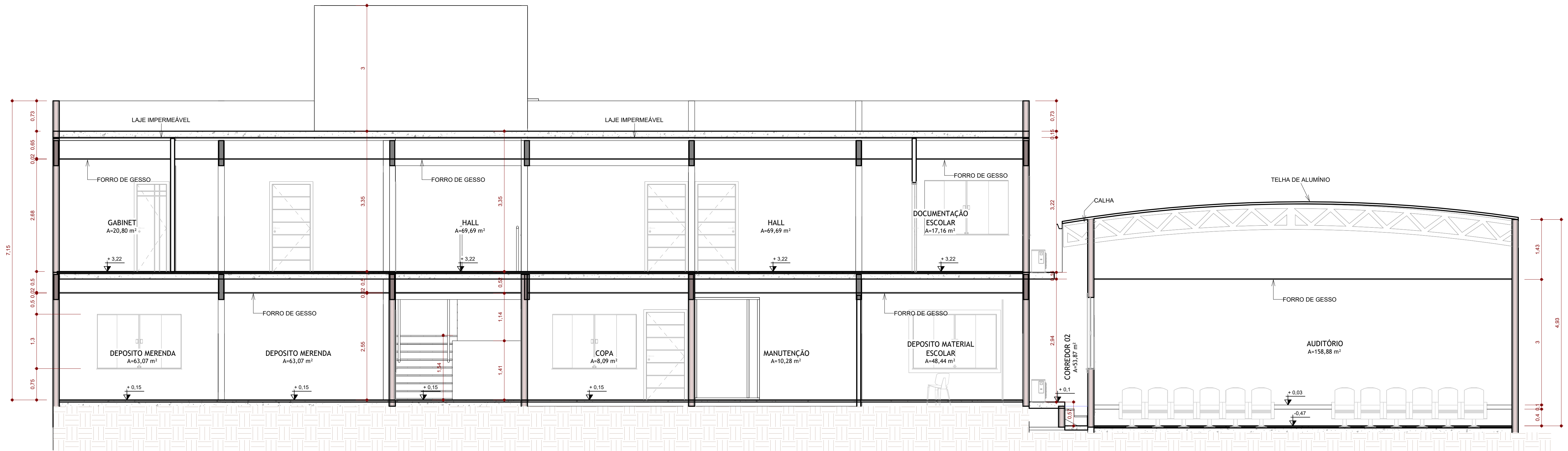

13 **CORTE B**
ESCALA - 1 : 50

 PREFEITURA DE BRASIL NOVO <small>UNIÃO, FORÇA E TRABALHO</small>	OBRA: Secretaria Municipal de Educação - SEMED	
	ENDEREÇO: RUA 28 DE ABRIL	
	CLIENTE: Secretaria Municipal de Educação - SEMED	CPF: 17.890.824/0001-87
	ÁREA CONSTRUIDA: 0001 ÁREA DO TERRENO:	
RESP. TÉCNICO: CLEIVISON BIANCHI NOLASCO ARQUITETO & URBANISTA CAU Nº A217225-9	PROJETO: ARQUITETÔNICO DESENHO: INDICADO	ESCALA: INDICADA DATA: REVISÃO: DESENHO PROJETO: CLEIVISON
ARQ. 05/06	INDICADO	

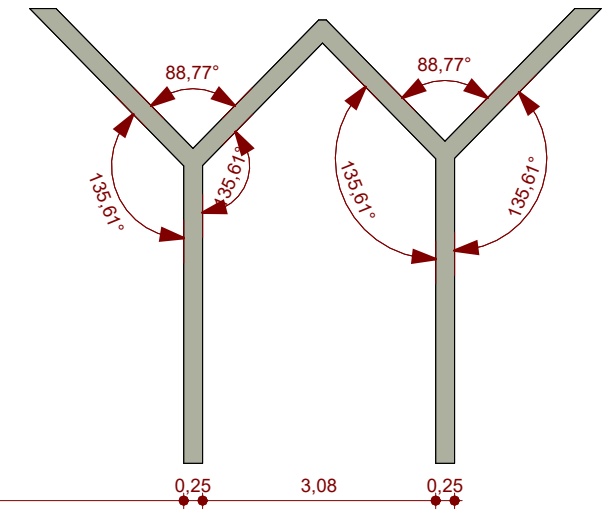
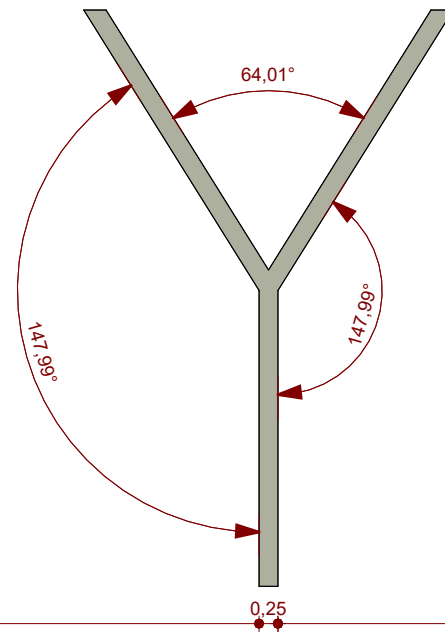
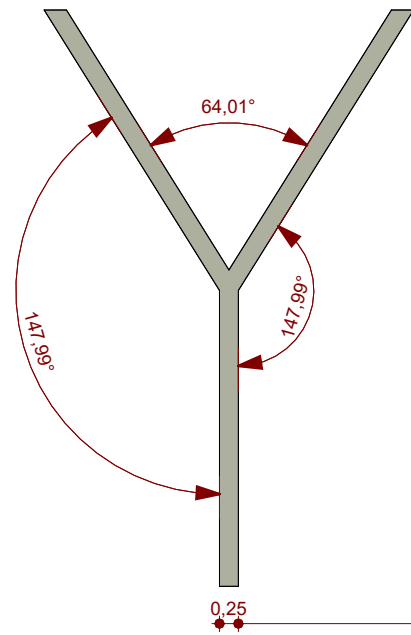

14

PILAR DETALHAMENTO

ESCALA - 1 : 100

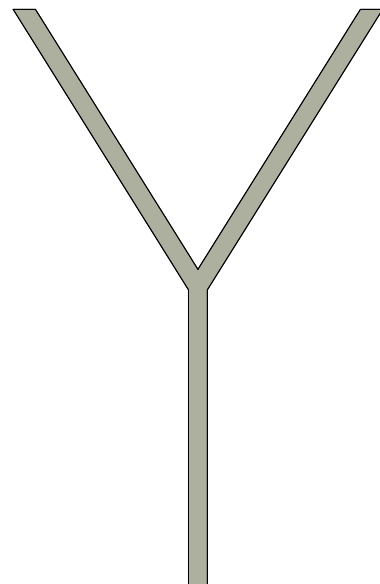

15

PILAR DETALHAMENTO 02

ESCALA - 1 : 100

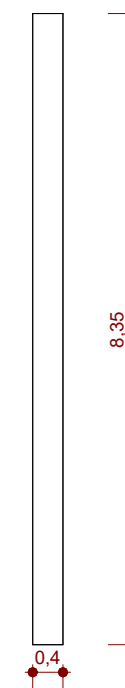

16

PILAR DETALHAMENTO 03

ESCALA - 1 : 100



PREFEITURA DE
BRASIL NOVO
UNIÃO, FORÇA E TRABALHO

RESP. TÉCNICO

CLEIVISON BIANCHI NOLASCO
ARQUITETO & URBANISTA
CAU Nº: A217225-9

OBRA: Secretaria Municipal de Educação - SEMED	
ENDEREÇO: RUA 28 DE ABRIL	
CLIENTE: Secretaria Municipal de Educação - SEMED	CPF: 17.890.824/0001-87
ÁREA CONSTRUÍDA: 0001	ÁREA DO TERRENO:
ARQ. 06/06	PROJETO: ARQUITETÔNICO
DESENHO: INDICADO	Escala 1 : 100
ESCALA: INDICADA	
DATA: Agosto / 2020	
REVISÃO:	
DESENV. PROJETO: CLEIVISON BIANCHI NOLASCO	